Brandveilig Nederland
deskundig in veiligheid

Prijslijst

Brandveilig Nederland
deskundig in veiligheid

INHOUDSOPGAVE

Brandmelder 2
Rookmelder verwante artikelen 3

Brandveilig Nederland
deskundig in veiligheid

BRANDMELDER

Een brandmelder is een onmisbaar apparaat in elke woning, kantoor of openbare ruimte. Het is een elektronisch apparaat dat is ontworpen om rook en andere tekenen van brand te detecteren en vervolgens een waarschuwingssignaal te geven, zodat mensen op tijd kunnen evacueren en hulpdiensten kunnen worden ingeschakeld. De brandmelder speelt een cruciale rol bij het beschermen van levens en het minimaliseren van schade door brand.

Brandmelders zijn er in verschillende soorten en modellen, maar ze werken allemaal volgens hetzelfde principe. Ze zijn uitgerust met sensoren die reageren op bepaalde kenmerken van brand, zoals rookdeeltjes, temperatuurveranderingen of beide. Zodra de sensor een teken van brand detecteert, activeert de brandmelder een luid alarmsignaal, dat mensen waarschuwt voor de aanwezigheid van brand en hen de kans geeft om snel actie te ondernemen.

Brandveilig Nederland
deskundig in veiligheid

Een van de meest voorkomende soorten brandmelders is de rookmelder. Deze detecteert rookdeeltjes in de lucht en kan vaak een brand detecteren voordat er vlammen zichtbaar zijn. Rookmelders kunnen worden gevoed door batterijen of rechtstreeks worden aangesloten op het elektriciteitsnet van het gebouw. Het wordt aanbevolen om rookmelders op strategische locaties te plaatsen, zoals in gangen, slaapkamers en andere ruimtes waar mensen vaak verblijven.

Naast rookmelders zijn er ook hittemelders die reageren op verhoogde temperaturen. Deze zijn vooral geschikt voor ruimtes waar damp, stof of rook normaal voorkomen, zoals keukens of garages. Hittemelders zijn minder gevoelig voor valse alarmen veroorzaakt door koken of stoom.

Brandveilig Nederland
deskundig in veiligheid

ROOKMELDER VERWANTE ARTIKELEN

Brandmelders zijn van levensbelang. Deze producten op deze pagina maken het gebruik van de melder handiger.

FIREANGEL LOCATIESCHAKELAAR WTSL-F-1EU

Schakelaar voor FireAngel WiSafe 2 producten

Gewicht	0,142 kg
Dimensies	9 × 9 × 2 cm
Koppelbaar	Fireangel WiSafe (draadloos)
Accu duur	10 jaar
Voeding	Accu
Merk	Fireangel

SKU: FAWTSLF1EU
Prijs: ~~€ 49,36~~ € 44,95

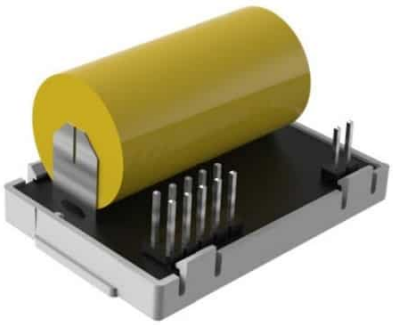

FIREANGEL W2 DRAADLOZE MODULE

Met de w2 module koppelt u Fireangel producten zodat u beschikt over een betrouwbaar netwerk.

Koppelbaar	Fireangel WiSafe (draadloos)
Accu duur	10 jaar
Voeding	Accu
Merk	Fireangel

SKU: FAW2
Prijs: € 33,73

Brandveilig Nederland
deskundig in veiligheid

FLITSLAMP MET VIBRATIEPAD

Trilplaat met flitslicht

Koppelbaar	Fireangel WiSafe (draadloos)
Accu duur	5 jaar

SKU: FAW2SVP630
Prijs: € 137,23

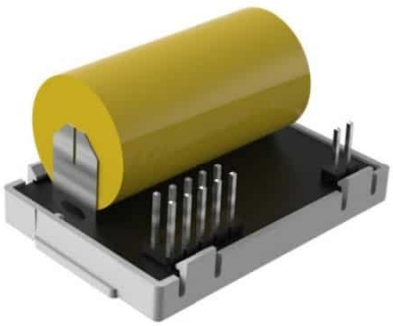

FIREANGEL Z-WAVE DRAADLOZE MODULE

Draadloze module voor Fireangel melders

Koppelbaar	Draadloos netwerk
Accu duur	10 jaar
Voeding	Accu
Merk	Fireangel

SKU: FAZ-wave
Prijs: € 37,04

CAVIUS REISALARM, MOBIELE ROOKMELDER EN BEWEGINGSENSOR

- Aanvalsalarm
- Rookalarm
- Bewegingssensor

Koppelbaar	Geen netwerk functie
Voeding	Accu
Merk	Cavius
Detectie	Rook

SKU: 1001TA
Prijs: € 53,17

Brandveilig Nederland
deskundig in veiligheid

CAVIUS SMART HOME HUB

- Geschikt voor Cavius melders
- Smartphone koppeling
- Eenvoudige installatie

Koppelbaar	Cavius RF draadloos netwerk
Voeding	Accu
Merk	Cavius

SKU: CASHH
Prijs: ~~€ 179,62~~ € 124,63

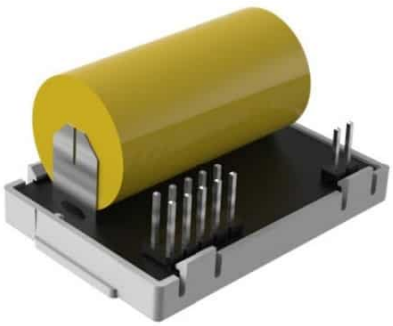

ZIGBEE MODULE VOOR FIREANGEL MELDERS

Draadloze module voor Fireangel melders

Koppelbaar	Draadloos netwerk
Accu duur	10 jaar
Voeding	Accu
Merk	Fireangel

SKU: FAZigBee
Prijs: € 37,04

RMAX45 MAGNETISCHE MONTAGESET X-SENSE MINI ROOKMELDERS

Montageset voor X-sense minirookmelders

SKU: RMAX-45
Prijs: ~~€ 6,33~~ € 4,71

X-SENSE CONTROLE PANEEL

Afstandsbediening geschikt voor XS01-W rookmelders.

Merk	X-Sense
Voeding	Accu
Koppelbaar	X-Sense W-netwerk (Draadloos)

SKU: RC01
Prijs: € 17,90

RMAX60 MAGNETISCHE MONTAGESET OA FIREANGEL ROOKMELDERS

Montageset voor Fireangel rookmelders

SKU: RMAX-60
Prijs: € 6,33

FIREANGEL 230VAC RELAIS, 10 JAAR BATTERIJ BACK-UP EN WI-SAFE2

SKU: FAFWRLYM
Prijs: € 168,66

Brandveilig Nederland
deskundig in veiligheid

-20%

RMAX60 MAGNETISCHE MONTAGESET - 3 PACK

Montageset voor Fireangel rookmelders

SKU: RMAX-60-1
Prijs: ~~€ 17,40~~ € 14,00

-21%

RMAX45 MAGNETISCHE MONTAGESET - 3 PACK

Montageset voor X-Sense (mini) melders

SKU: RMAX-45-1
Prijs: ~~€ 16,13~~ € 12,80

-29%

X-SENSE SBS50 BASE STATION - GATEWAY

X-Sense gateway voor X-Sense Link+ Pro melders

Gewicht	0,850 kg
Dimensies	10 × 12 × 10 cm
Afmetingen	110x110x23mm
Koppelbaar	X-Sense Link+ Pro netwerk (Draadloos)
Voeding	230V
Merk	X-Sense

SKU: 231001091
Prijs: ~~€ 49,22~~ € 34,91

Brandveilig Nederland
deskundig in veiligheid

FIREANGEL WG2-INT GATEWAY

Gateway voor beheer van Fireangel melders

Gewicht	1,5 kg
Koppelbaar	Fireangel WiSafe (draadloos)
Accu duur	10 jaar
Voeding	230V
Merk	Fireangel

SKU: FAWG2INT
Prijs: € 116,86

Brandveilig Nederland
deskundig in veiligheid

INHOUD

C

Cavius reisalarm, mobiele rookmelder en bewegingsensor 5
Cavius Smart Home Hub 6

F

Fireangel 230VAC Relais, 10 jaar batterij back-up en Wi-Safe2 7
FireAngel locatieschakelaar WTSL-F-1EU 4
Fireangel W2 draadloze module 4
FireAngel WG2-INT Gateway 9
Fireangel Z-wave draadloze module 5
Flitslamp met vibratiepad 5

R

RMAX45 magnetische montageset - 3 pack 8
RMAX45 magnetische montageset X-Sense mini rookmelders 6
RMAX60 magnetische montageset - 3 pack 8
RMAX60 magnetische montageset oa Fireangel rookmelders 7

X

X-sense Controle paneel 7
X-Sense SBS50 Base station - Gateway 8

Z

ZigBee module voor Fireangel melders 6

Neem voor vragen en meer informatie contact op met 058 288 15 12 of info@brandveilig-nederland.nl